

Plan

Commune de BARR
Section 19
Lieu-dit : Route du Hohwald
Echelle : 1/500

Dossier : 11636

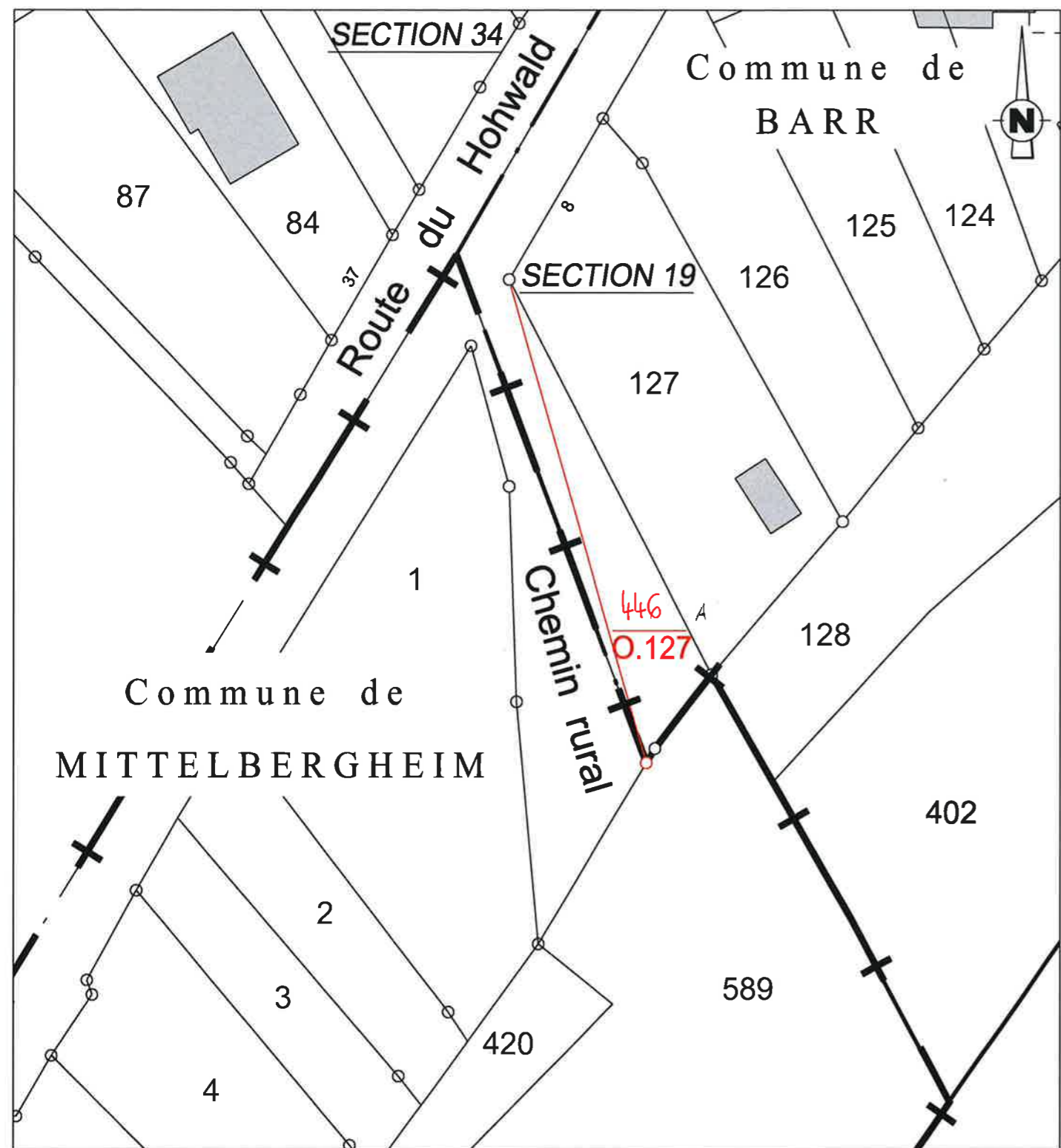

Département
Bas-Rhin

Commune
BARR

Tribunal d'instance
SELESTAT

Date de dépôt
.....

MINISTÈRE DE L'ÉCONOMIE
DES FINANCES ET DE
L'INDUSTRIE

CADASTRE ET LIVRE
FONCIER

6463 PVA
(Avril 1992)

PROCÈS-VERBAL D'ARPENTAGE

(Document établi en application de la loi du 31 mars 1884
applicable dans les départements de la Moselle, du Bas-Rhin et du Haut-Rhin)

N° D'ORDRE DU
DOCUMENT
1287 H

Section : 19 Numéro : non cadastré

PERSONNE AGRÉÉE POUR ÉTABLIR LE DOCUMENT

Document établi et certifié exact

À Obernai, le 12/12/2024



CERTIFICATION DU SERVICE DU CADASTRE

Pôle topographique
et de Gestion Cadastre
20 rue Gaston Romazzotti
67125 MOLSHEIM Cedex

À Molsheim, le 24 FEV. 2025

L'Inspecteur,

